Классификация уровней понимания и стратегии получения знаний

В этой презентации мы исследуем многогранный процесс познания: от начального восприятия до высших форм метапонимания и применения знаний. Мы рассмотрим, как различные стратегии и методы помогают нам не просто усваивать информацию, но и глубоко ее анализировать, синтезировать и использовать в новых контекстах.

Основные уровни понимания: от восприятия к метапониманию

Понимание информации — это не однородный процесс, а динамическое движение через различные когнитивные стадии. Оно начинается с простого восприятия и запоминания фактов, но истинное мастерство заключается в способности к глубокому анализу, синтезу и критической оценке.

- От поверхностного знакомства с информацией к осознанному применению.
- Важность перехода от "что" к "почему" и "как".
- Метапонимание как высший уровень контроля над собственными мыслительными процессами.

Таксономия Блума: шесть ступеней понимания

Таксономия Блума предлагает иерархическую структуру когнитивных процессов, описывающую прогресс от простого запоминания до создания нового знания. Каждый уровень строится на предыдущем, обеспечивая все более глубокое взаимодействие с информацией.

01

Знание

Запоминание и воспроизведение фактов, терминов и основных понятий.

02

Понимание

Объяснение и интерпретация информации, перефразирование и суммирование.

03

Применение

Использование знаний, правил и методов в новых, конкретных ситуациях.

04

Анализ

Разделение информации на части, выявление связей и структуры.

05

Синтез (Создание)

Объединение элементов для создания нового целого, оригинального продукта или идеи.

06

Оценка

Критическая оценка, суждение о ценности идей или материалов на основе критериев.

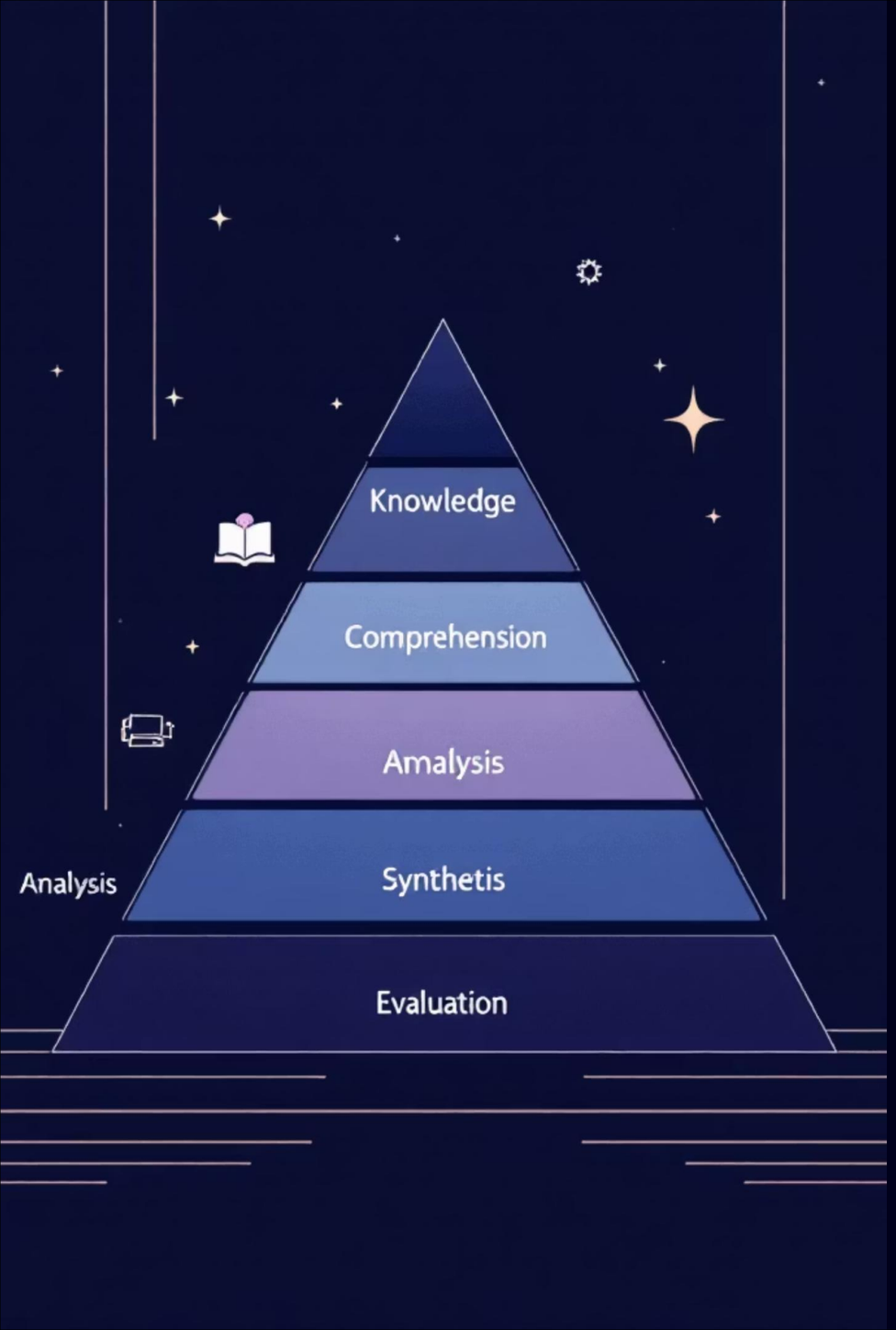

Таксономия Блума: восхождение к мастерству

Эта пирамида иллюстрирует постепенное углубление когнитивных навыков. Каждый уровень требует более сложного мыслительного процесса, двигаясь от простого запоминания к творческому мышлению и критической оценке. Высшие уровни таксономии являются основой для инноваций и решения сложных проблем.

Метапонимание: понимание собственного понимания

Метапонимание — это способность к саморефлексии относительно своих мыслительных процессов. Это не просто знание, а знание о знании и контроль над ним. Оно включает в себя осознание того, что вы знаете, что не знаете, и какие стратегии использовать для заполнения пробелов.

Осознание своих когнитивных процессов и стратегий обучения.
Способность контролировать и корректировать способы усвоения знаний.
Ключ к глубокому обучению и развитию критического мышления.

Стратегии получения знаний: от информации к пониманию

Эффективное получение знаний требует активного подхода. Вместо пассивного поглощения информации, используйте стратегии, которые заставляют вас взаимодействовать с материалом, углубляя его понимание и закрепляя в памяти.

Активное чтение и конспектирование

Задавайте вопросы, выделяйте ключевые идеи, перефразируйте текст своими словами.

Вопросы и самопроверка

Регулярно тестируйте себя, чтобы выявить пробелы в понимании и закрепить материал.

Обсуждение и преподавание

Объяснение материала другим — мощный способ углубить собственное понимание.

Применение знаний

Используйте полученные знания в практических задачах, проектах и реальных ситуациях.

Методы работы со знаниями: систематизация и трансформация

Чтобы знания были не просто накоплены, но и эффективно использовались, необходимо уметь их систематизировать, структурировать и трансформировать в действенные инструменты. Визуализация и критический анализ играют в этом ключевую роль.

Ментальные карты и схемы: Визуализируйте связи между идеями, создавайте иерархии и ассоциации для лучшего запоминания и понимания.
Кластеризация и категоризация: Группируйте информацию по темам, категориям или значимости, чтобы упорядочить большие объемы данных.
Рефлексия и критический анализ: Регулярно переосмысливайте полученные данные, задавайте вопросы, проверяйте достоверность и актуальность информации.
Цифровые инструменты: Используйте приложения для ведения заметок, базы знаний и системы управления проектами для эффективного хранения и быстрого поиска нужной информации.

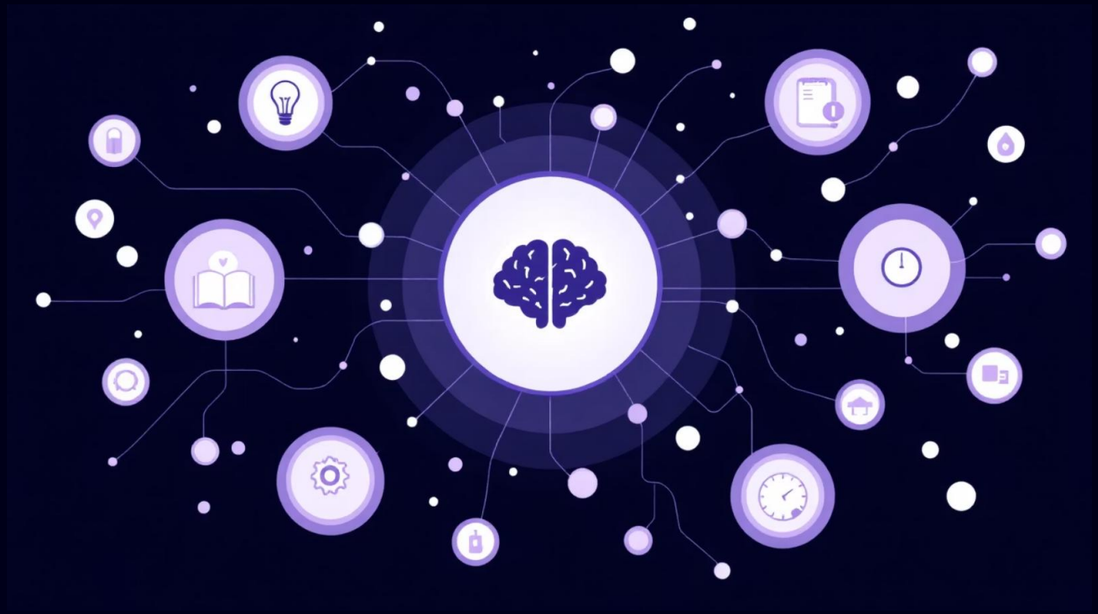

Пример: как уровень понимания влияет на обучение

Понимание материала по таксономии Блума — это не статичное состояние, а постоянное движение вверх. Представим, как студент проходит этот путь при изучении сложной математической концепции.

Запоминание формул

Студент зубрит формулы, но не понимает их сути. (Знание)

Объяснение смысла

Студент может объяснить, что означает каждая переменная в формуле. (Понимание)

Решение типовых задач

Студент применяет формулы для решения стандартных задач. (Применение)

Анализ ошибок

Студент разбирает свои ошибки, выявляя, почему та или иная формула не подходит. (Анализ)

Создание новых подходов

Студент разрабатывает новый метод решения задач или модифицирует существующие. (Создание)

Оценка эффективности

Студент сравнивает различные методы решения и выбирает наиболее эффективный. (Оценка)

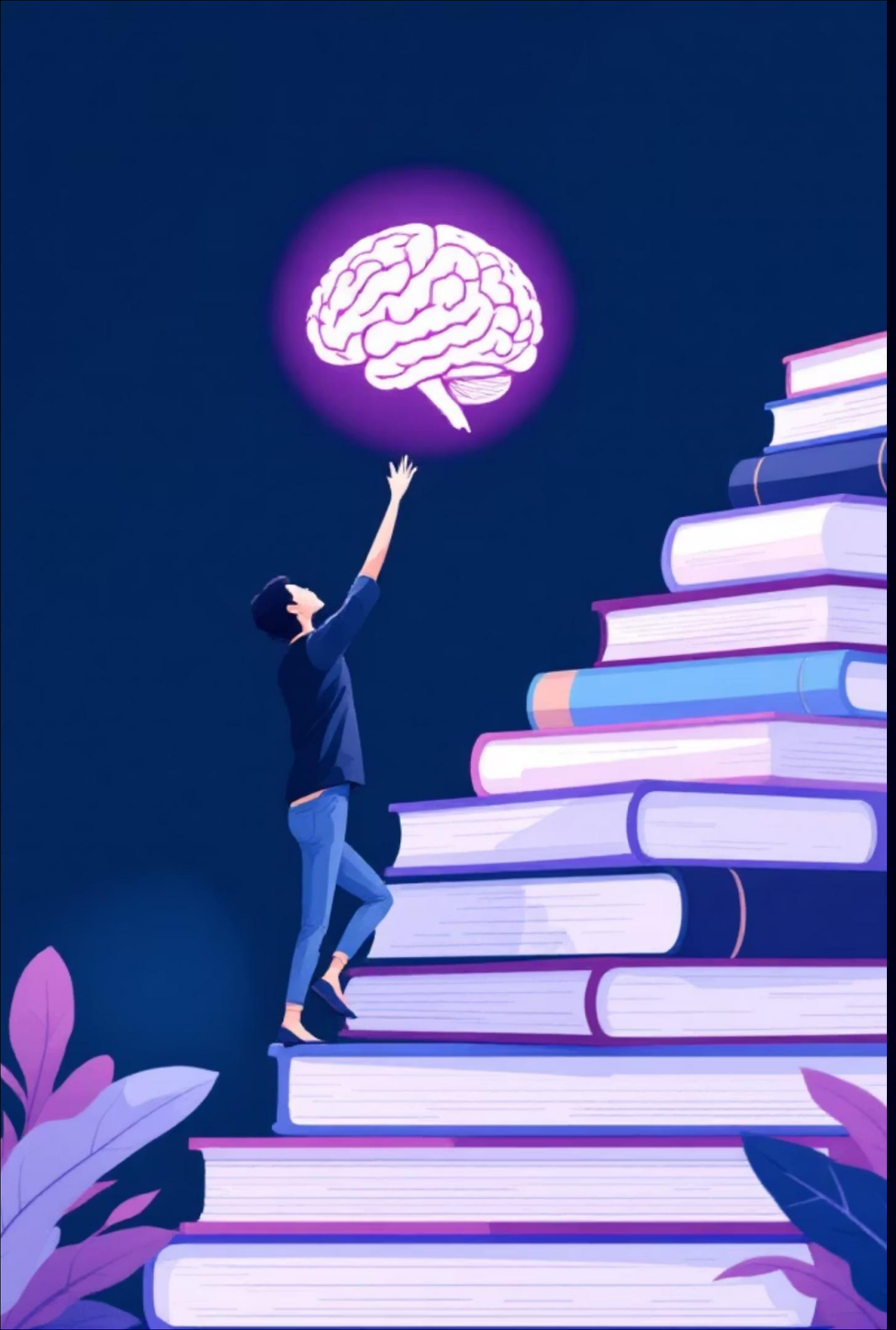

Путь к глубокому пониманию: метапознание в действии

Эта иллюстрация символизирует, что процесс обучения — это не просто накопление информации, а восхождение к более высоким уровням познания. Метапонимание освещает этот путь, позволяя нам осознанно строить свои знания и достигать глубокого мастерства.

Итог: ваш путь к глубокому пониманию и эффективному приобретению знаний

Осознанное движение по уровням понимания

Целенаправленно стремитесь к более высоким уровням таксономии Блума, не останавливаясь на поверхностном запоминании.

Метапонимание как ваш навигатор

Постоянно анализируйте свой процесс обучения, чтобы стать более самостоятельным и критичным учеником.

Инструменты для развития

Используйте разнообразные стратегии и методы работы со знаниями для непрерывного роста и развития.

Цель: мыслить и создавать новое

Ваша задача — не просто знать факты, а уметь мыслить критически, решать сложные задачи и генерировать инновационные идеи.